

STAȚIUNEA DE CERCETARE DEZVOLTARE  
PENTRU VITICULTURĂ ȘI VINIFICAȚIE IAȘI

PROPUN A SE

APROBA,  
DIRECTOR,

DR.ING. DAMIAN DOINA



*Doina*

SE APROBĂ,  
PREȘEDINTE A.S.A.S.  
Prof. Univ.emerit.dr.ing.  
Valeriu TABARA



STRUCTURA ORGANIZATORICĂ A S.C.D.V.V. IAȘI LA DATA DE 01.01.2020

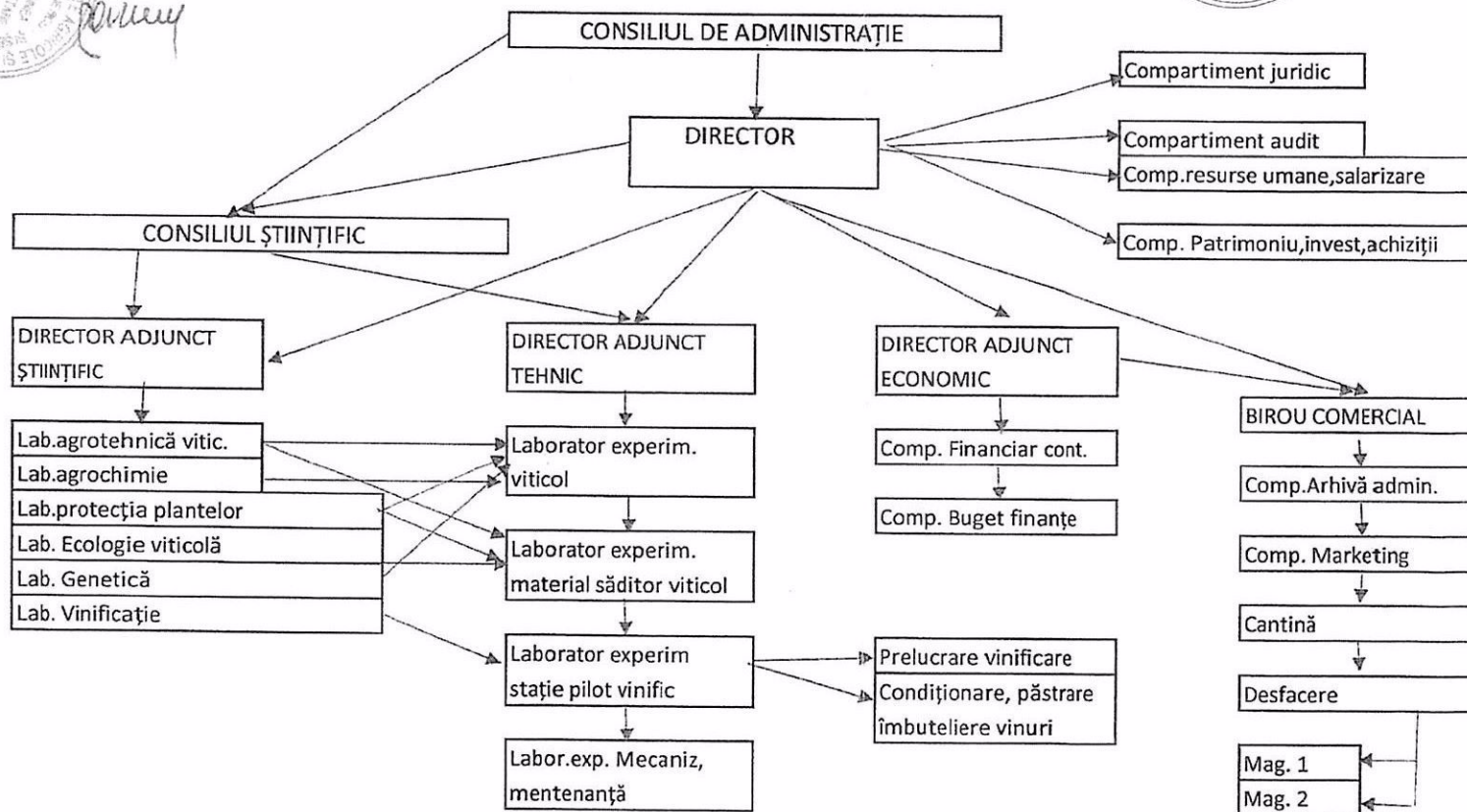

Nr. Maxim posturi: 59 conform HG 95/2018

STAȚIUNEA DE CERCETARE DEZVOLTARE  
PENTRU VITICULTURĂ ȘI VINIFICAȚIE IAȘI

PROPUN A SE

APROBA,  
DIRECTOR,

DR.ING. DAMIAN DOINA



*Damina*

SE APROBĂ,  
PREȘEDINTE A.S.A.S.  
Prof. Univ. emerit dr.ing.  
Valeriu TABARA



STRUCTURA ORGANIZATORICĂ A S.C.D.V.V. IAȘI LA DATA DE 01.01.2019

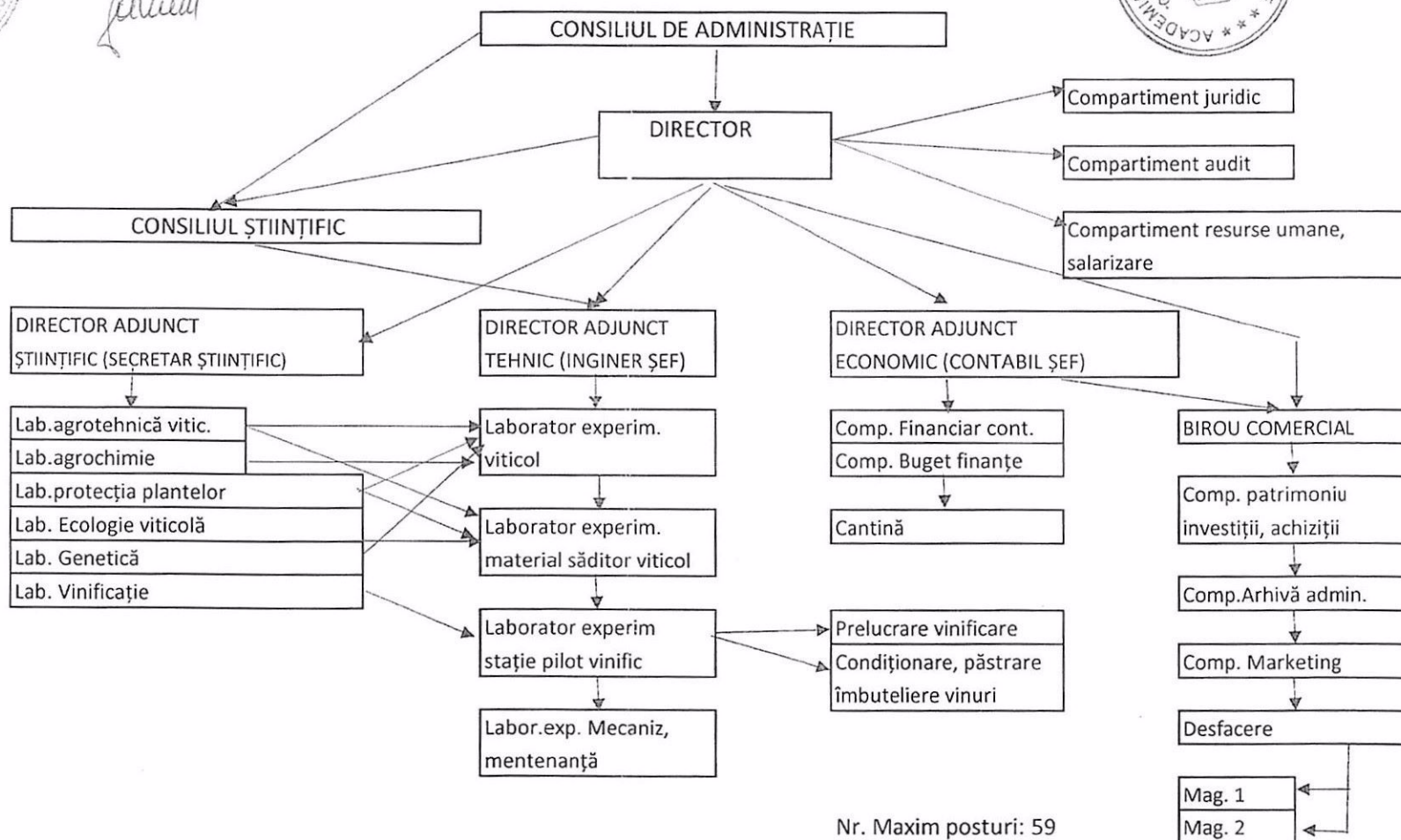

Nr. Maxim posturi: 59

PROPUN A SE  
APROBA,  
DIRECTOR,  
Dr.ing. Damian Doina

*Doina*

STRUCTURA ORGANIZATORICĂ A S.C.D.V.V. IAȘI LA DATA DE 01.01.2018

SE APROBĂ,  
PREȘEDINTE ASAS,  
Prof.univ.emerit dr.  
Valeriu TABARA

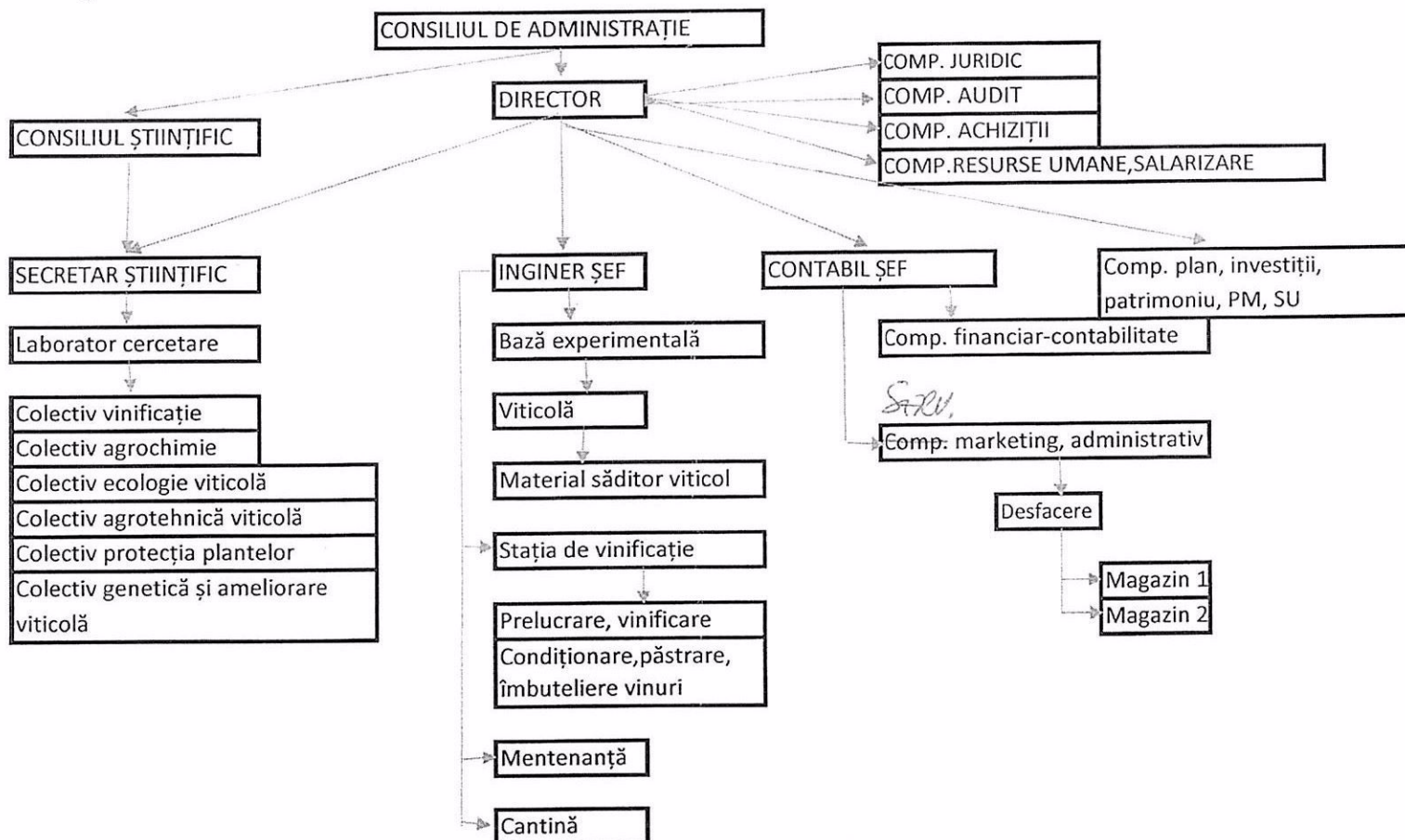

Nr.personal contractual

1.Total 47

2. Cercetare 10

CS atestati 8

Asistenti cercetare 2

3.Dezvoltare 21

Studii superioare 3

Alte 18

4.Administrativ 16

Studii superioare 8

Studii medii 3

Alte 5

## ORGANIGRAMA S.C.D.V.V.IASI 2017

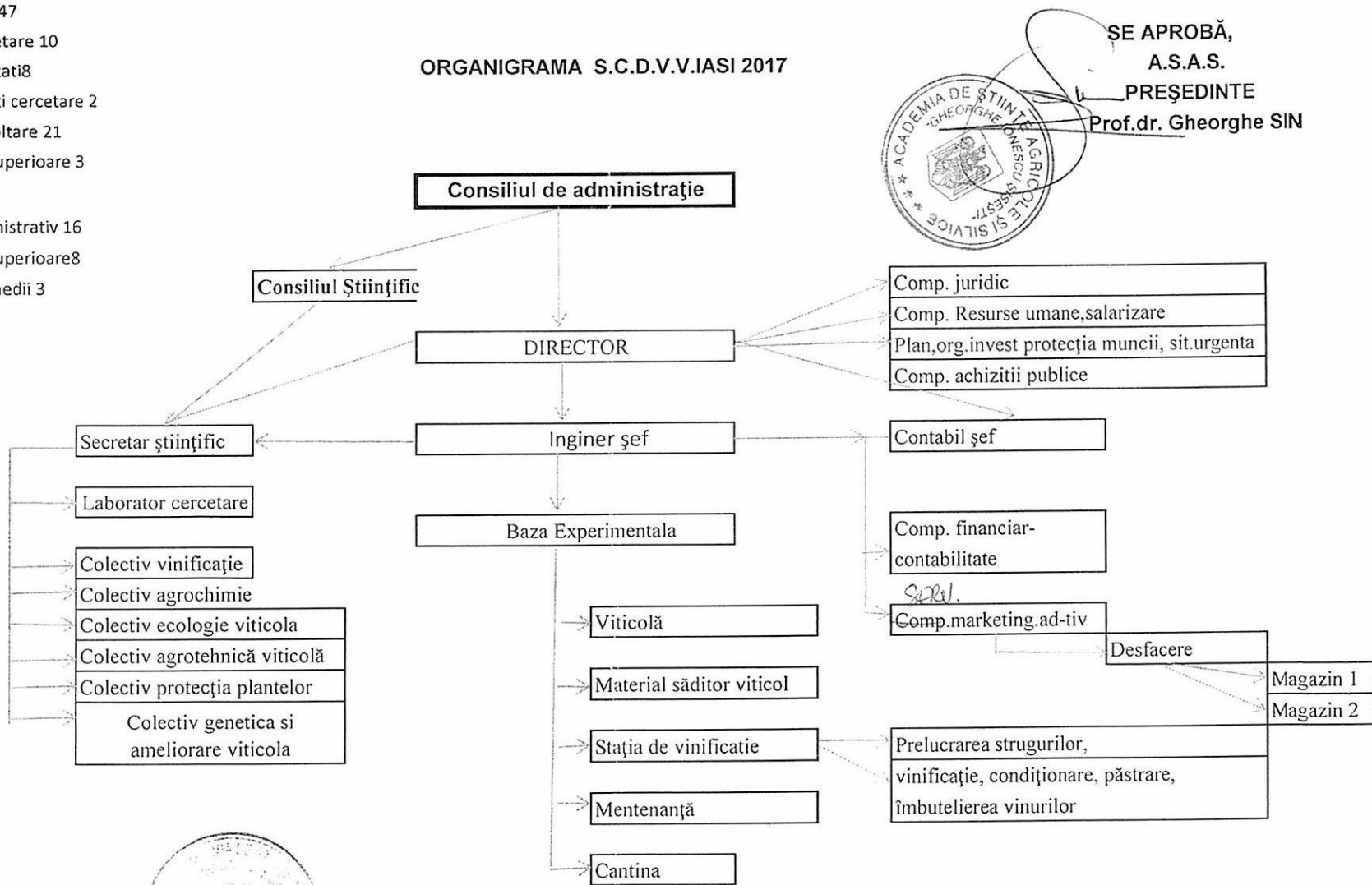

SE APROBĂ,  
A.S.A.S.  
PREȘEDINTE  
Prof.dr. Gheorghe SIN

DIRECTOR,  
Dr.ing.Damian Doina

CONTABIL SEF,  
Ec. Hohota Monica

Nr.personal contractual

1.Total 38

2. Cercetare 9

CS atestati 8

Asistenti cercetare 1

3.Dezvoltare 16

Studii superioare 2

Alte 14

4.Administrativ 13

Studii superioare 4

Studii medii 3

Alte 6

### ORGANIGRAMA S.C.D.V.V.IASI 2016

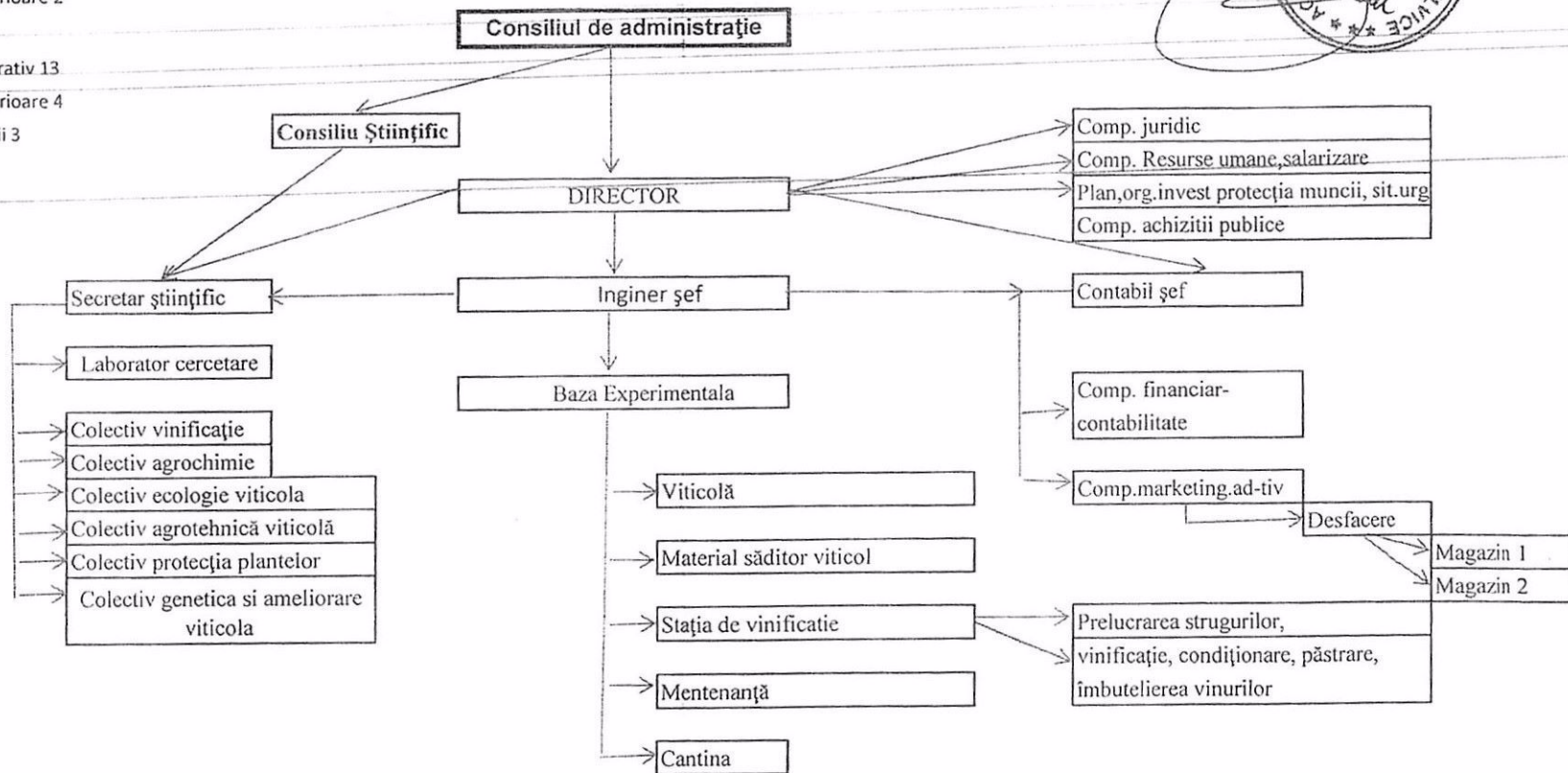
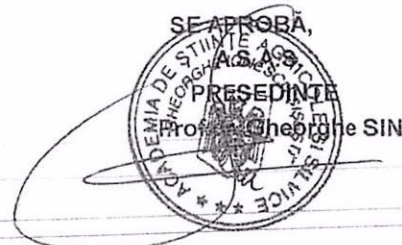

DIRECTOR,  
Dr. Ing. Damian Doina

CONTABIL SEF,  
Ec. Hohota Monica

C

Nr.personal contractual

1.Total 46

2. Cercetare 9

CS atestati 7

Asistenti cercetare 2

3.Dezvoltare 23

Studii superioare 3

Alte 20

4.Administrativ 14

Studii superioare 6

Studii medii 3

Alte 5

### ORGANIGRAMA S.C.D.V.V.IASI 2015

SE APROBĂ,

A.S.A.S.

PREȘEDINTE

Prof.dr. Gheorghe SIN

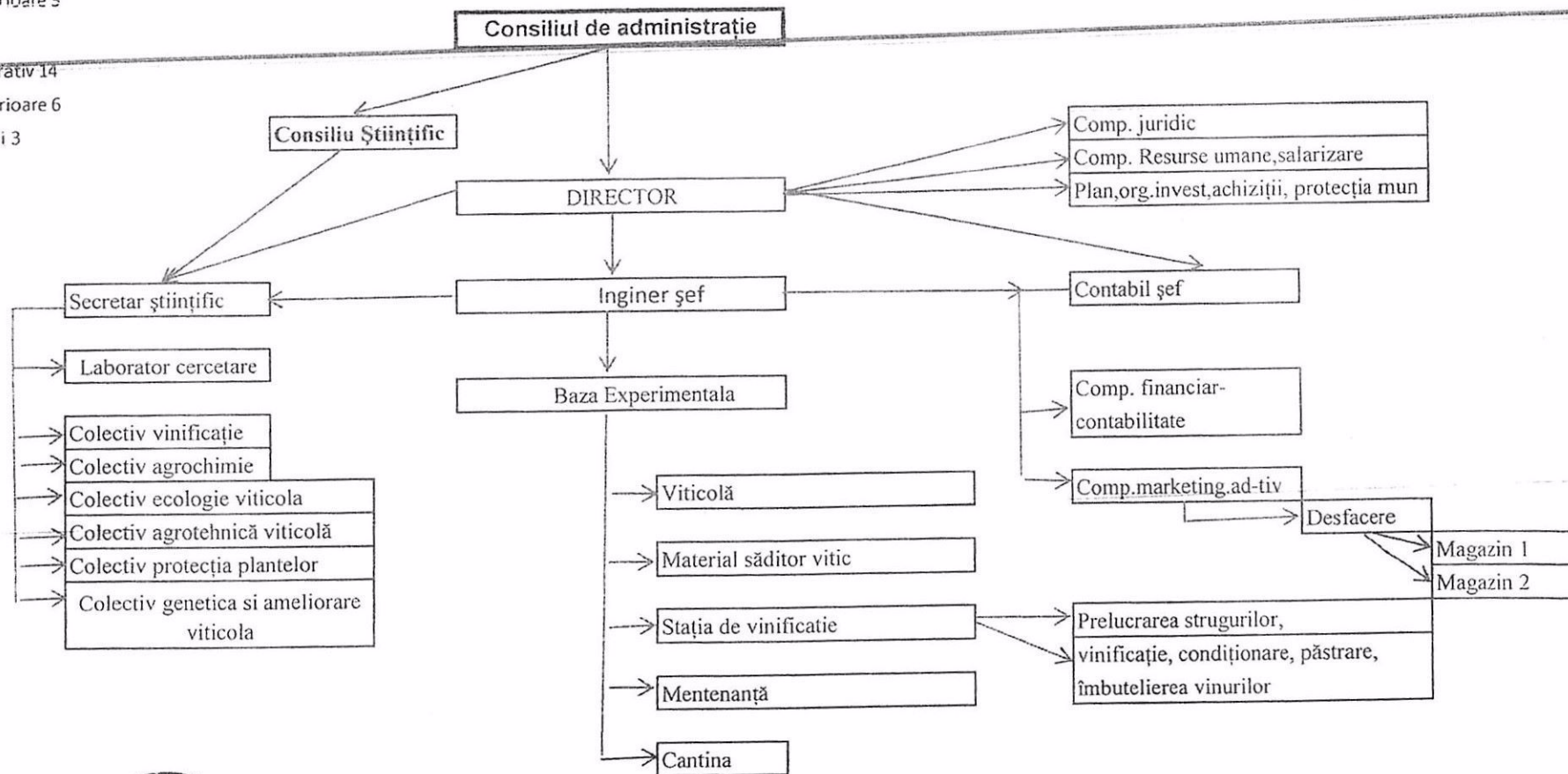

DIRECTOR  
Dr.ing. Danțian



CONTABIL SEF,  
Ec. Hohota Monica

C

Nr. personal contractual

1. Total 100

2. Cercetare 20

CS atestati 12

Asistenti cercetare 2

Alte 6

3. Dezvoltare tehn.49

Stud.superioare 10

Studii medii 6

Alte 33

4. Admin. 31

Studii superioare 12

Studii medii 4

Alt 15

ORGANIGRAMA : S.C.D.V.V . IAȘI 2014

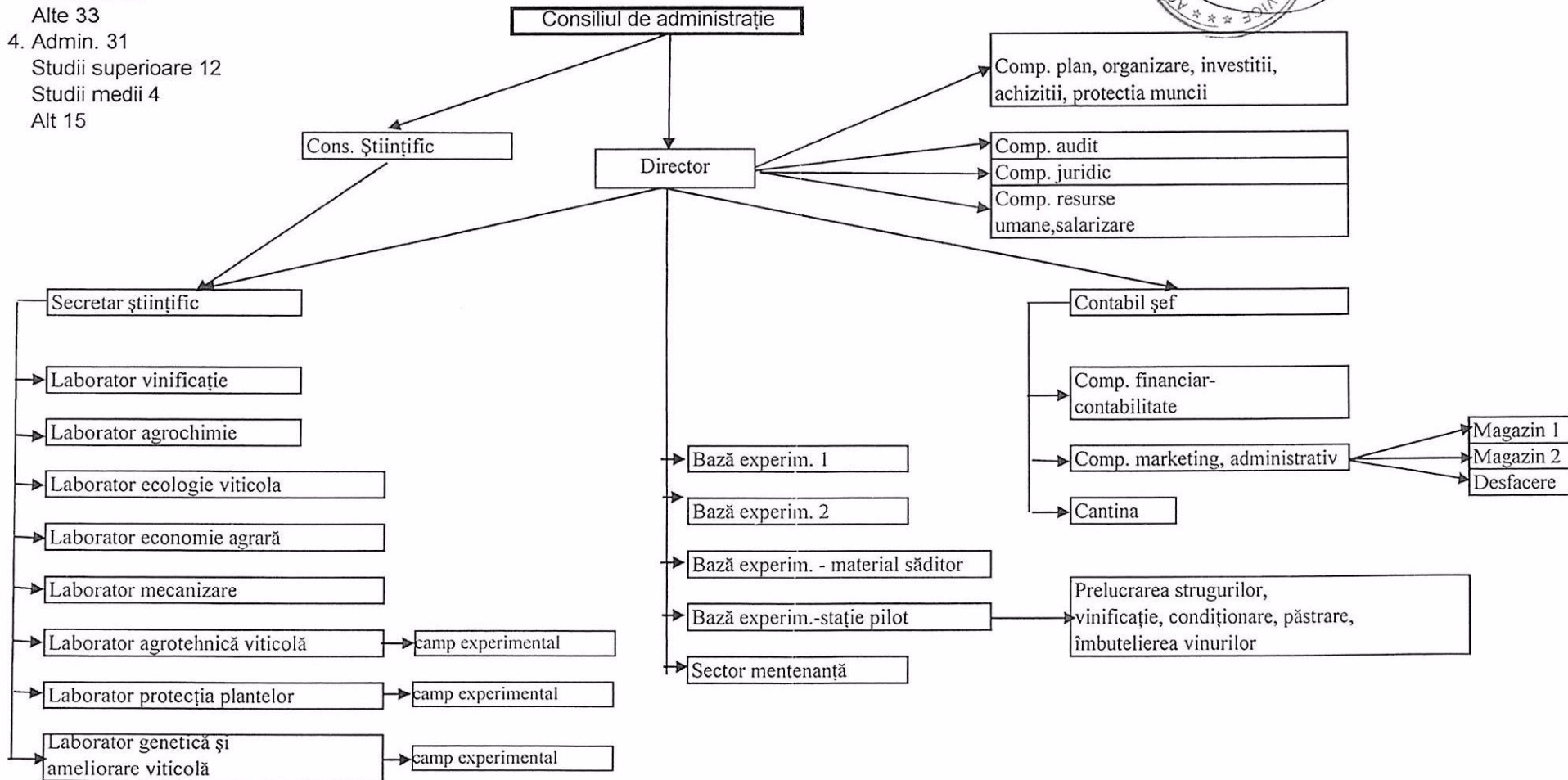

DIRECTOR,  
Dr.ing. Savin Costica



CONTABIL ȘEF,  
Ec. Vezeteu Nicoleta

Nr. personal contractual

1. Total 99
2. Cercetare 21  
CS atestati 12  
Asistenți cercetare 1  
Alte 8
3. Dezvoltare tehn.48  
Stud.superioare 10  
Studii medii 6  
Alte 32
4. Admin. 30  
Studii superioare 13  
Studii medii 4  
Alte 13

ORGANIGRAMA I.S.C.D.V.V. IAȘI 2013



SE APROBĂ,  
A.S.A.S.  
PREȘEDINTE  
Prof. dr. Gheorghe SIN

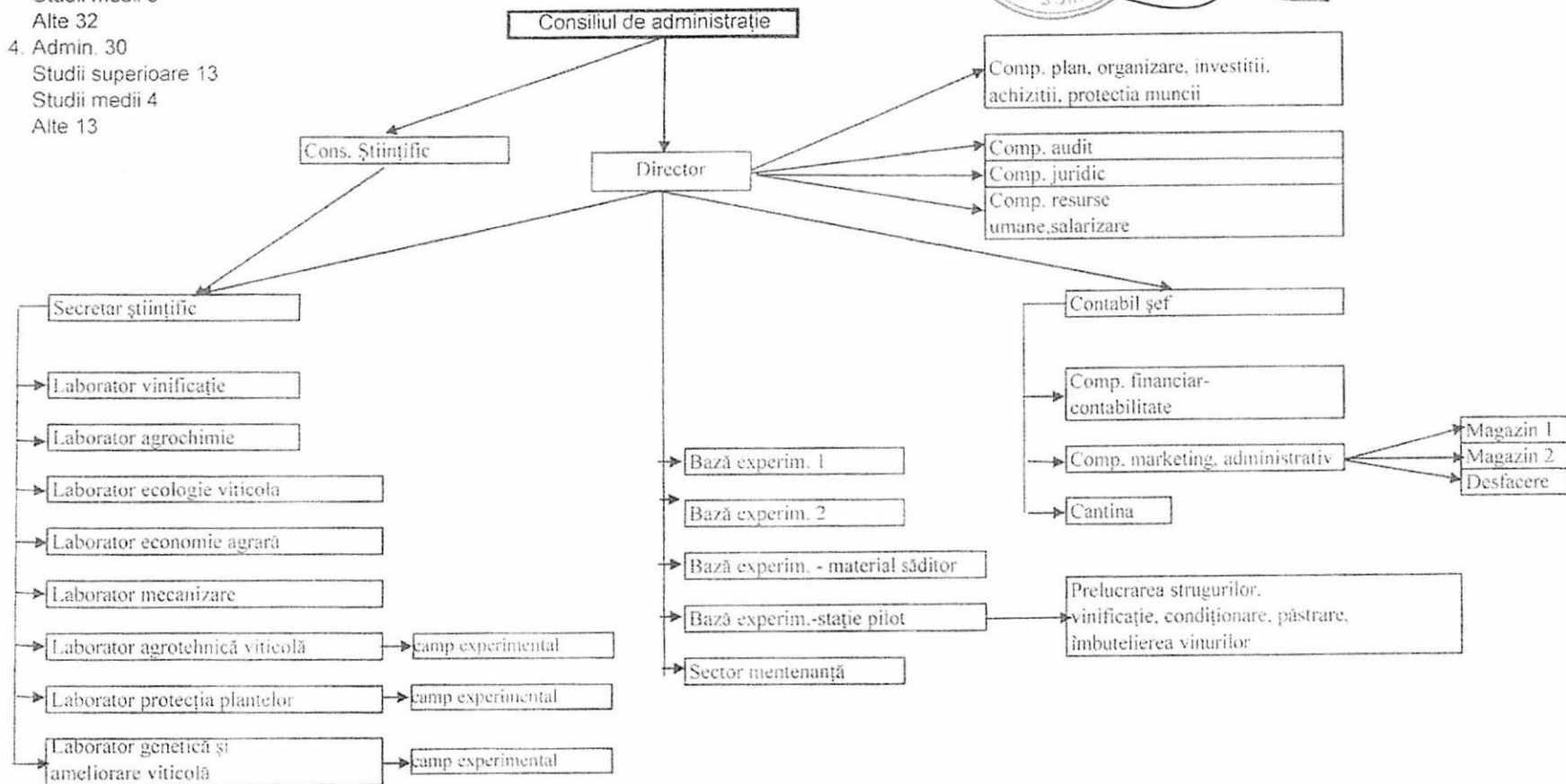

DIRECTOR,  
Dr. ing. Savin Costica



CONTABIL SEF,  
Ec. Vezețu Nicoleta



2012

SCDVV Iași  
Grad de complexitate I



APROBAT,  
ICDVV Valea Calugărească  
Director General, dr. ing. Șerăduțescu Adrian

Consiliul de Administrație a SCDVV Iași

DIRECTOR



APROBAT,  
ASAS  
Președinte, Acad. Cristian HERA

Compartiment Audit  
Compartiment Protecția muncii  
Compartiment juridic

Secretar științific

Consiliul științific

Laborator vinificație  
Laborator de Protecția Plantelor  
Laborator de Mecanizare  
Laborator Genetică și Ameliorare viticolă  
Laborator de Agrotehnică  
Laborator de Agrochimie  
Laborator de Economie Agrară

Câmp experimental  
Câmp experimental

Ferma 1 Viticola  
Ferma 2 Viticola  
Ferma 3 Material săditor viticol  
Stația de Vinificație  
Mecanic Întreținere  
Compartiment Construcții investiții

Prelucrarea strugurilor, vinificație, condiționare, păstrare, îmbutelierea vinurilor

Contabil șef

Compartiment Financiar - Contabilitate  
Compartiment Comercial  
Cantină

Magazin 1  
Magazin 2

Compartiment resurse umane, salarizare, administrativ

Nr. personal contractual

1. Total 99
2. Cercetare 20  
CS atestati 12  
Asistenti cercetare 1  
Alte 7
3. Dezvoltare tehn.48  
Stud.superioare 10  
Studii medii 5  
Alte 33
4. Admin. 31  
Studii superioare 12  
Studii medii 7  
Alte 12

### ORGANIGRAMA S.C.D.V.V. IAȘI 2011

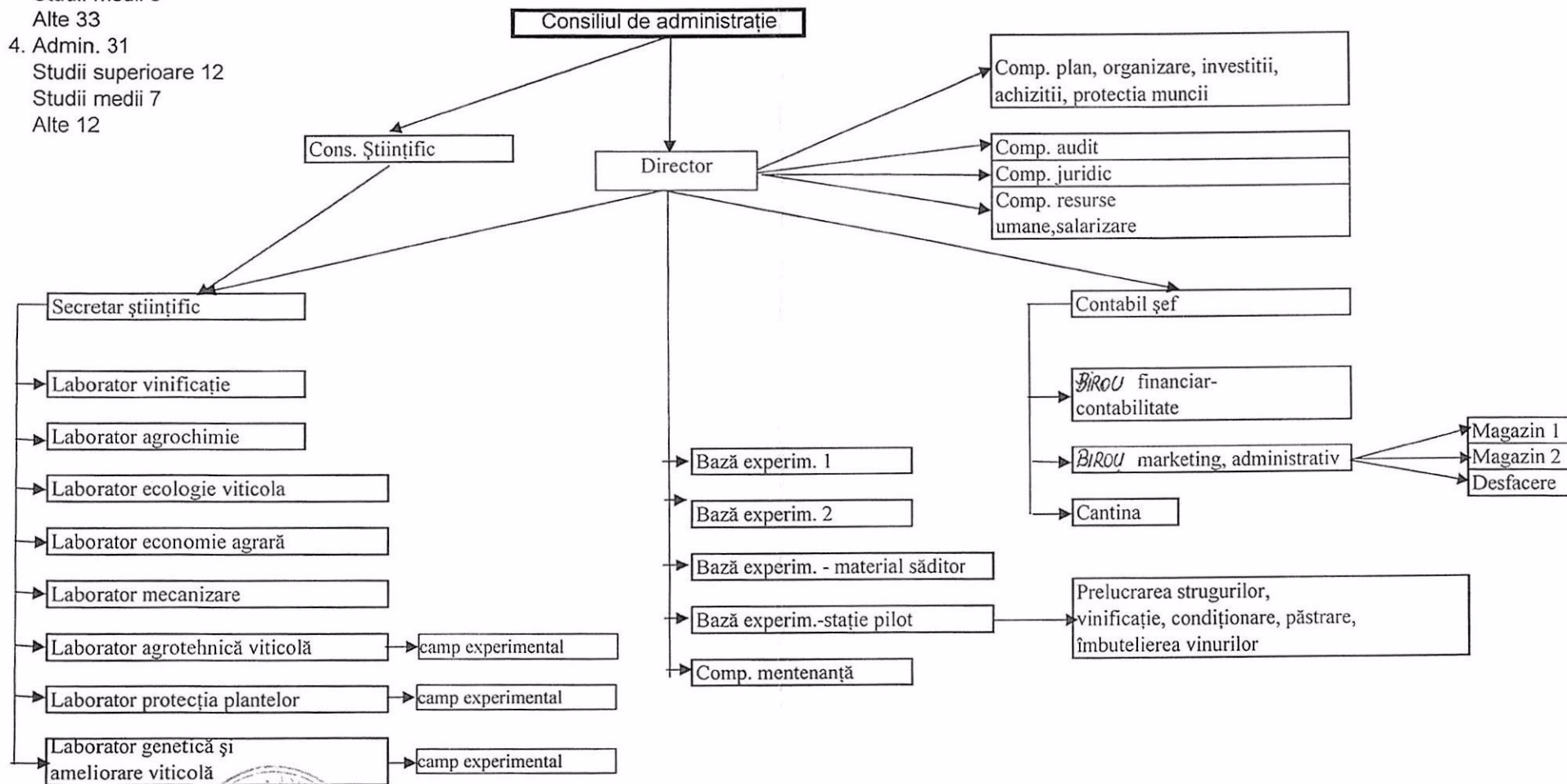

DIRECTOR,  
Dr.ing. Savin Costica

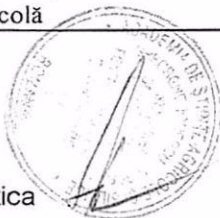

CONTABIL ȘEF,  
Dr.ec. Nitu Mihai



Nr. personal contractual

- 1. Total 93
- 2. Cercetare 18
  - CS atestati 11
  - Asistenti cercetare 1
  - Alte 6
- 3. Dezvoltare tehn. 61
  - Stud.superioare 12
  - Studii medii 6
  - Alte 43
- 4. Admin. 14
  - Studii superioare 7
  - Studii medii 4
  - Alte 3

### ORGANIGRAMA S.C.D.V.V. IAȘI 2010

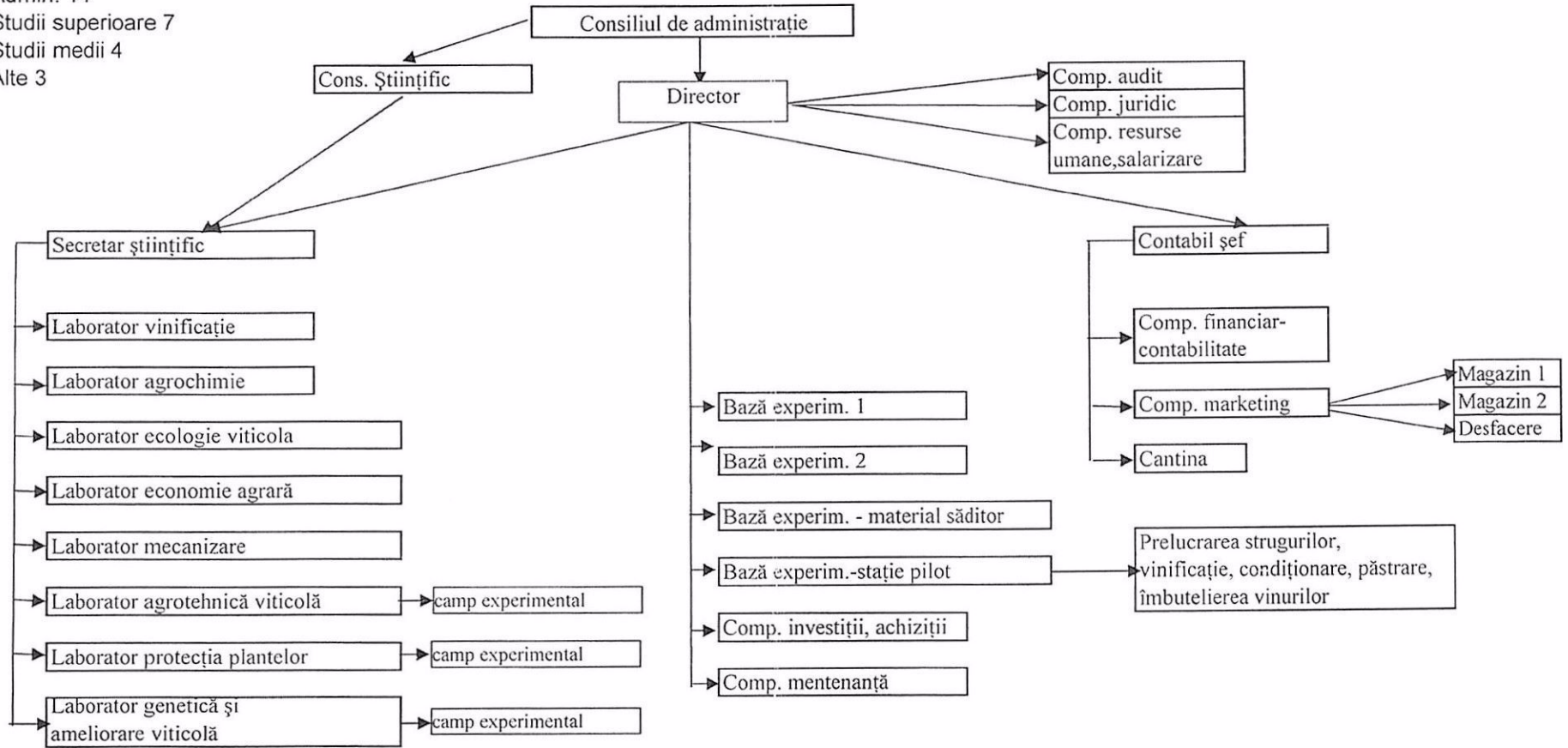

DIRECTOR,  
Dr.ing. Savin Costica

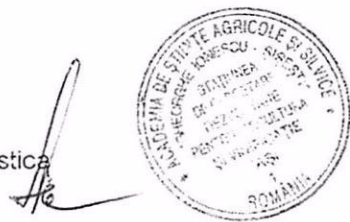

CONTABIL ȘEF,  
Dr.ec. Nitu Mihai